535/11.01.00.08/2023

13.03.2024

# Kuulutus maa-ainesluvan ja ympäristöluvan yhteishakemuksesta Niskavaaran kallioalue 422–898–1–11

**Hakija** Metsähallitus Metsätalous Oy

**Kohde** Lieksa, Niskavaaran kallioalue, Lieksan valtionmaa 422–898–1–11. Alue sijaitsee noin 30 km:n päässä Lieksan keskustasta pohjoiseen. Ottamisalueen sijainti on merkitty liitteenä oleviin karttoihin. Luvan hakija omistaa kiinteistön.

**Hakemuksen pääasiallinen sisältö**

Lupaa haetaan maa-ainesten ottamiselle (maa-aineslupa) sekä kallion louhinnalle ja louheen murskaukselle (ympäristölupa). Lupia haetaan 15 vuodeksi. Perusteluna normaalia pidemmälle ottamisajalle mainitaan se, että murskattuja lajitteita käytetään alueen metsäautoteiden rakentamiseen ja kunnossapitoon sekä tiestön hiekoitukseen ja muihin metsätalouden tarpeisiin. Aineksia ei myydä muille toimijoille.

Koko ottamisalueen pinta-ala on 2,72 hehtaaria ja louhinta-alueen 0,95 hehtaaria. Ottamisalue sisältää varasto- ja tukitoimintoalueet. Lupaa haetaan kuitenkin vain ottomäärälle 50 000 m3 ktr.

**Nähtävillä olo, muistutukset ja mielipiteet**

Hakemus on nähtävillä 14.3-12.4.2024 Lieksan kaupungin ympäristönsuojelun verkkosivuilla: https://www.lieksa.fi/web/guest/luvat-ja-ilmoitukset1

Muistutukset ja mielipiteet on toimitettava kirjallisesti 12.4.2024 mennessä Lieksan kaupungin kirjaamoon sähköpostilla kirjaamo@lieksa.fi tai postitse Pielisentie 3, 81700 Lieksa

Ritva Majoinen
ympäristönsuojelusihteeri

*Tämä asiakirja on allekirjoitettu sähköisesti asianhallintajärjestelmässä. Allekirjoituksen oikeellisuuden voi todentaa kirjaamosta.*

Lisätiedot ympäristönsuojelusihteeri Ritva Majoinen, p. 040 1044 795, ritva.majoinen@lieksa.fi

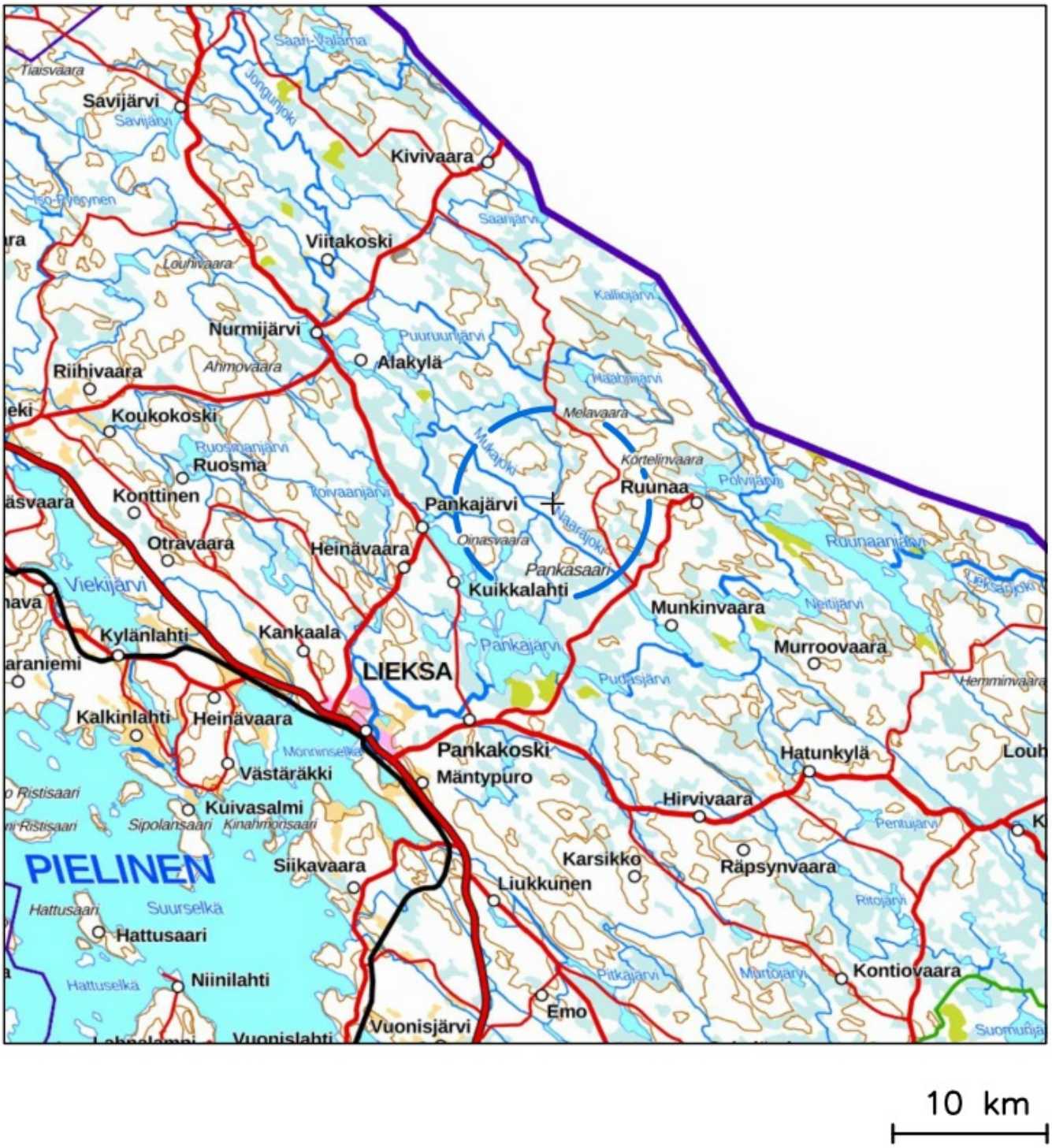
Savijärvi
Kivivaara
Viitakoski
Nurmijärvi
Alakylä
Riihivaara
Koukokoski
Ruosma
Konttinen
Otravaara
Heinävaara
Pankajärvi
Ruunaa
Kuikkalahti
Munkinvaara
Murroovaara
Kylänlahti
Kankaala
LIEKSA
Kalkinlahti
Heinävaara
Pankakoski
Mäntypuro
Hatunkylä
Hirvivaara
Kuivasalmi
Siikavaara
Karsikko
Räpsynvaara
Liukkunen
PIELINEN
Hattusaari
Niinilahti
Kontiovaara
Emo
Vuonisjärvi
10 km

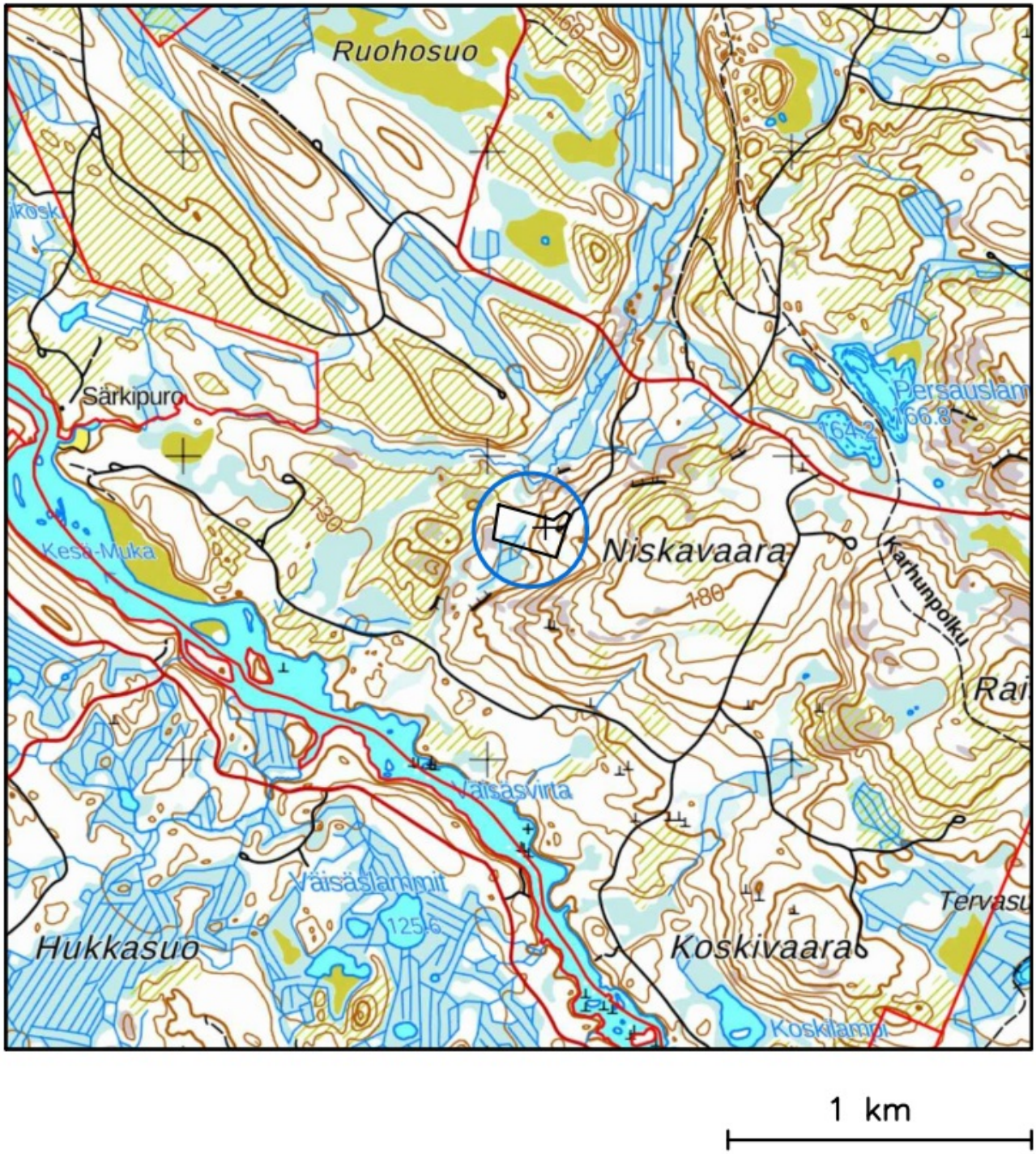
Ruohosuo
Särkipuro
Kesä-Muka
Niskavaara
Karhunpolku
Persauslam
164.2
166.8
Väisäsvirta
Väisäslammit
125.6
Hukkasuo
Koskivaara
Koskilammi
Tervasu
Rai
1 km